

# Excursie CROW/Fietsberaad - Programmaraad

Excursie CROW/Fietsberaad - Programmaraad(1 oktober 2021)

**Bart Christiaens**  
Fietscoördinator



**Gemeente  
Rotterdam**

# Thema's van de ochtend-etappe:

- Mobiliteitstransitie
- Fietsstad-in-wording
- Opgaves fietsparkeren & deeltweewielers

Modal split in the city center:

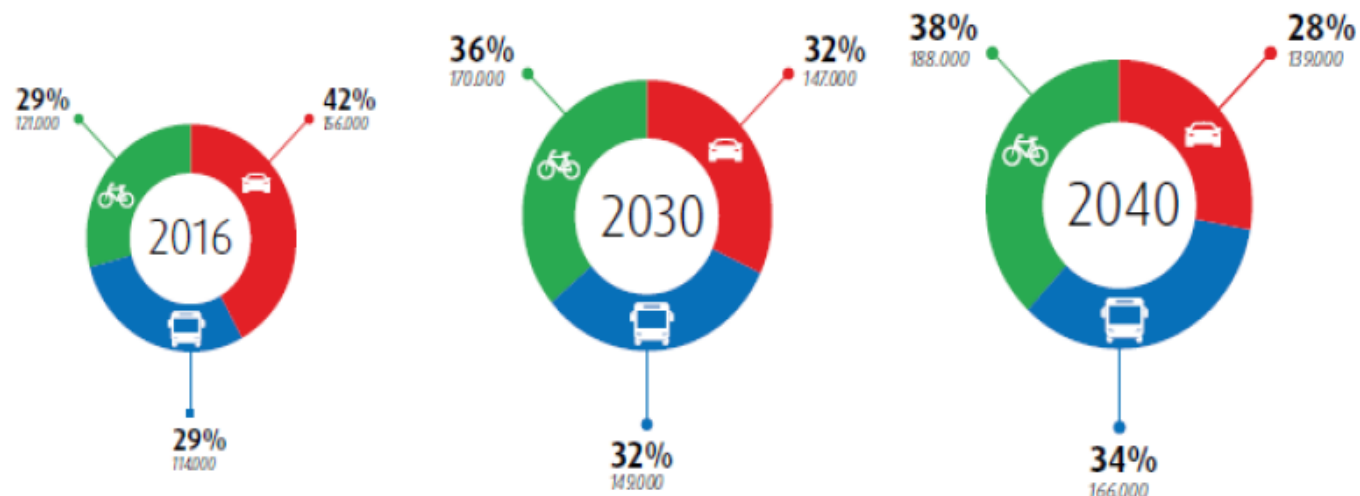



# Ochtend CROW/Fietsberaad 1 oktober

 Tour bewerken

 Mi

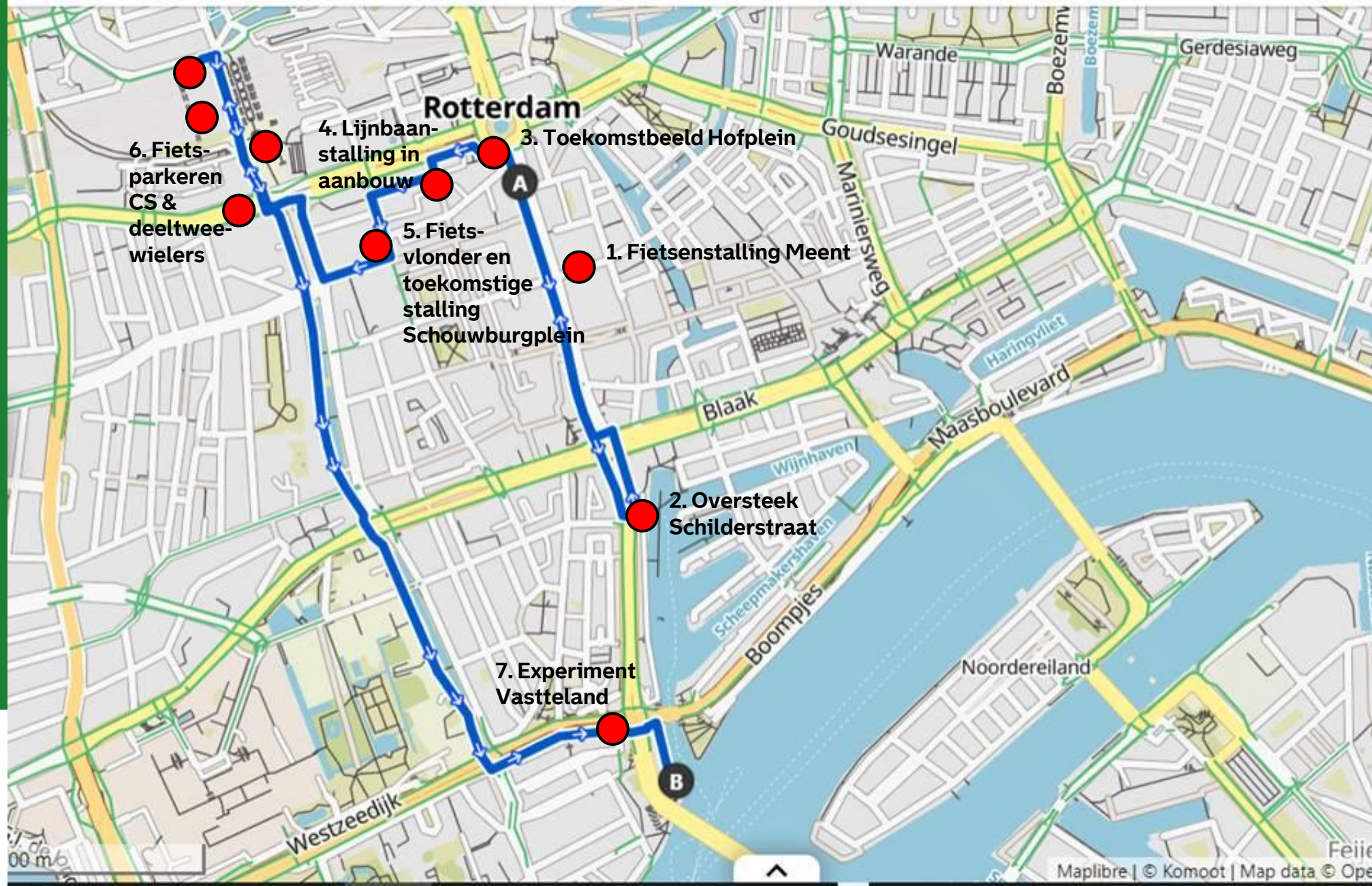

Gemeente  
Rotterdam

# Tijdschema ochtend-etappe:

Excursie CROW/Fietsberaad programmaraad			
vrijdag 1 oktober			
Aanwezig namens SO/Mobiliteit:			
Bart Christiaens (hele dag), Marcus Edelenbosch (ochtend), Evelien Roelands (hele dag)			
Starttijd	Eindtijd	Wat	Opmerking
9.00	9.30	Zaal gereed maken	Zaal waar commissie EDEM vergaderd
9.30	10.00	Inloop	
10.00	10.10	Welkom door wethouder Judith Bokhove	door wethouder Judith Bokhove (bevestigd)
10.10	10.30	Presentatie Bart Christiaens	
10.30	10.45	Naar de fietsen	CROW/Fietsberaad heeft huurfietsen geregeld
10.45	10.55	Coolsingel (oversteek Schilderstraat)	Coolsingel stuk af fietsen en korte uitleg bij Schilderstraat. Evt. Kraneschipbrug-case
10.55	11.10	Coolsingel (bij Hofplein)	Coolsingel terug fietsen naar Hofplein en korte uitleg bij Hofplein
11.15	11.25	Nieuwe Lijnbaan-Weena stalling	Bouw uitgesteld, start in oktober helaas pas, nu tijdelijke inrichting met 100 plekken zonder gewenst kwaliteitsniveau: daarom nog niet actief over stalling gecommuniceerd
11.25	11.35	Fietsvlonder de Doelen zijde Karel Doormanstraat	Fietsvlonder manier om te testen met nietjes, bij succes wordt parkeervak verstoept en komen er definitieve fietsparkeerplaatsen
11.35	11.45	via Schouwburgplein naar CS	Korte stop Schouwburgplein (locatie nieuwe stalling, 2025 gereed)
11.45	12.05	CS-stallingen & beleid deeltweewielers	Weena tijdelijk, Conrad realisatie, Provenierszijde nieuw & deelfietsvak, kelderstalling niet, Teun deeltweewielers (nieuw beleid vastgesteld sept)
12.05	12.15	Fietsen naar Vasteland	
12.15	12.30	Vasteland experiment	Fietspad 1,5 meter te smal en te weinig opstelplek fietsers & voetgangers (soms daardoor fietsers op rijbaan = gevaarlijk)
12.30	13.15	Lunch	Bij Prachtig onderaan Erasmusbrug





# 2-richtingsfietspad Coolsingel



Gemeente  
Rotterdam



## Transformation of our streets and boulevards: Hofplein and Blaak



Gemeente  
Rotterdam





Gemeente  
Rotterdam



# Fietsparkeerstrategie binnenstad



- Hoogwaardige kwaliteit openbare ruimte, voetganger staat op één
- Bestemmingen per fiets bereikbaar
- (Los) geparkeerde fietsen: afbreuk ruimtelijke kwaliteit en toegankelijkheid
- Buitenruimte is vaak "al vol"
- Meer inpandige stallingen
- Fietsparkeren straatniveau kortparkeren
- Efficiënte benutting (vakken – deelfiets- /scooter – verwijzing – handhaving)



Gemeente Rotterdam



Gemeente  
Rotterdam



# Toekomstige stallingen centrum



Boven: Schouwburgplein (impressie)  
Beneden: Lijnbaan noord nabij Weena  
(in verbouwing, nu minimaal ingericht,  
eind dit jaar gereed met mooie gevel)



25 september 2021, 09:00 uur

Rotterdam & Regio, IJsselmondeNieuws, NieuwsopBeeld, Echwel

Rotterdam

De gemeenteraad wordt komende donderdag gevraagd haar goedkeuring te geven aan de verbouwing van een deel van de Beursgallery - het voormalige V&D-gebouw - aan de Westewagenstraat tot fietsenstalling. Voor de inrichting moet 1,2 miljoen worden uitgetrokken. De jaarlijkse huur- en servicekosten worden ingeschat op 770.000 euro, maar die kunnen worden gedekt uit de parkeerinkomsten.

2022/2023:Beursgallery / oude V&D  
(komen we niet langs)



Gemeente  
Rotterdam



# Fietsvlonder Karel Doormanstraat





# Fietsparkeren R'dam CS & deeltweewielers

AD Nieuws Regio Sport Show Video

Almelo Alphen Amersfoort Amsterdam Apeldoorn Arnhem Bergen op Zoom



▲ De fietsenstalling van Rotterdam Centraal staat altijd bomvol. © ANP

## Eindelijk komen er extra fietsenstallingen bij Centraal Station (en er worden minder fietsen weggehaald)

Er komt plaats voor duizenden extra fietsen  
Samen met ProRail en MIVW  
extra 5



## Startsituatie 2019



- Proveniërszijde 1650
- Kelder bewaakt 1000
- Kelder gratis 4200
- Totaal: ca. 6850
- TEKORT 4.000 tot 6.000

AD Nieuws Regio Sport Show Video Fun



▲ Het Rotterdamse Centraal Station krijgt een tijdelijke stalling voor vijfhonderd fietsen. © Jan de Groot

## Nieuwe stalling Centraal Station begin van oplossing voor groot fietsparkeerprobleem

Het wordt iets makkelijker om de fiets te parkeren rondom het Centraal Station van Rotterdam. Vanmorgen opende verkeerswethouder Judith Bokhove een tijdelijke stalling voor vijfhonderd rijwielen, later dit jaar komen er nog twee stallingen voor



Gemeente  
Rotterdam



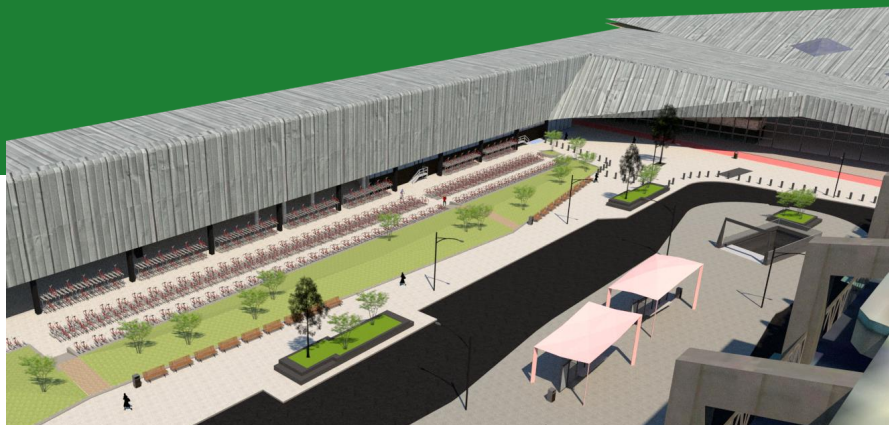

## Afgelopen periode

- Bufferstalling Weena (500 plekken, feb.2020)
- 1e optimalisatieslag kelderstalling (feb.2020)
- Uitbreiding Provenierszijde (700 extra plekken, mei 2020)
- Pilot deelfietsen en 1<sup>e</sup> (deel)oplossing deelscooter
- Handhavingsactie (deze week)
- Voorbereiding start realisatie Conradstraat (volgende maand)

## 1<sup>e</sup> Optimalisatieslag kelderstalling (gereed)

2020

Optimalisatie kelderstalling (gereed feb. 2020)

- Realisatie ruimte voor buitenmodel fietsen (350 normale plaatsen worden omgezet naar 300 buitenmodel plaatsen)
- Onderhoud HBF
- Onderhoud rekken
- Reiniging gehele fietsenstalling





# Experiment Vasteland

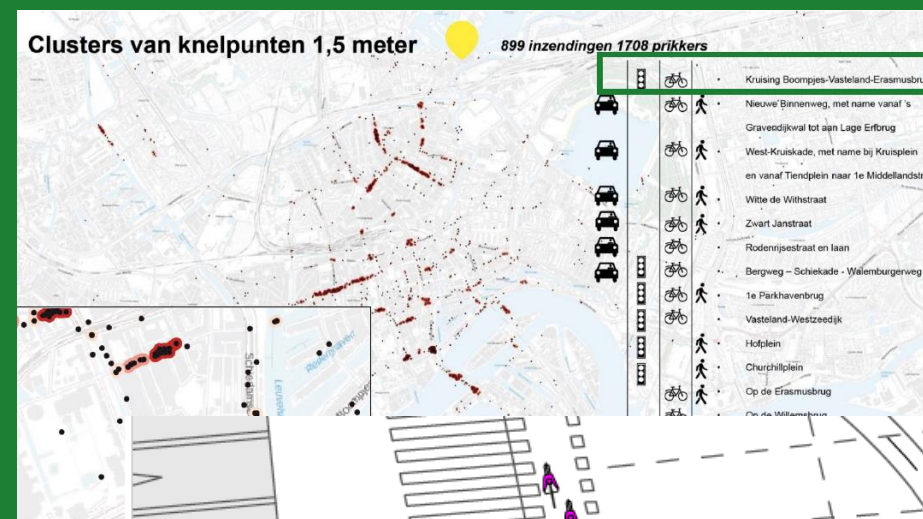

Situatieschets: knelpunt zuidwestelijke hoek kruispunt Vasteland – Erasmusbrug

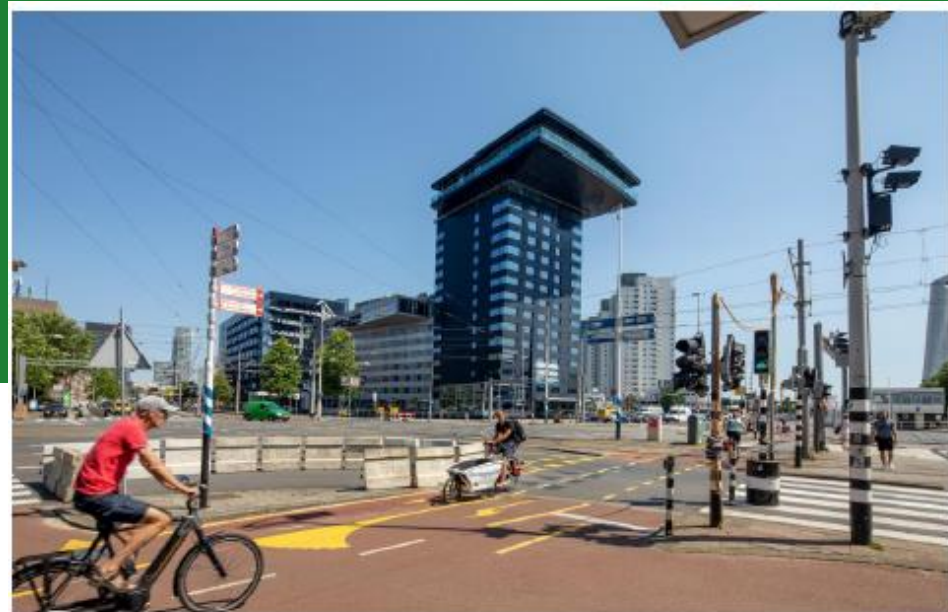

Gemeente  
Rotterdam



# Thema's van de middag-etappe: Fietsen op Zuid!

- Icoon Maastunnel
- Verbeterde fietsinfra  
Rotterdam-Zuid
- Hub deeltweewielers





# Middag CROW Fietsberaad 1 oktober 2021



Gemeente  
Rotterdam



# Tijdschema middag-etappe:

Starttijd	Eindtijd	Wat	Opmerking
13.15	14.15	Maastunnel	Gebouwd voor & tijdens de oorlog. Opening in de oorlog (stille opening, mocht geen "succes" voor de bezetter zijn). Beleving op zich, fietsattractie, twee jaar geleden gerenoveerd. Kosten beheer, onderhoud roltrap is aandachtspunt. Toekomstige capaciteit roltrappen en lift ook
14.15	14.30	Pleinweg	Twee oversteeklocaties aangepakt, waaronder bij Amelandsestraat
		Opstelplekken Zuidplein	Middeneilanden weg gehaald
14.30	14.40	Via Mijnsherenlaan naar fietsstraat Brielselaan	korte stop
14.40	14.55	Via Putselaan en fietsstraat Laan op Zuid	korte stop
14.55	15.10	Via Brede Hilledijk naar Postumalaan	Op Rijnhavenbrug wat vertellen over Rijnhaven-stadsproject. Ambitie 2-richtingsfietspad van Coolsingel door te trekken naar Maassilo verder op zuid
15.10	15.20	naar Wilhelminakade	Deelmobhub en fietssuggestiestroken (incl kleurgebruik ivm discussie landschap/stedenbouw)
15.20	15.30	Naar borrellocatie Katendrecht (Verhalenhuis)	
15.30		borrel, verhaal Otto en toelichting Verhalenhuis	





# Maastunnel



Gemeente  
Rotterdam



# Pleinweg fietsoversteken gerealiseerd

AD

NIEUWS

REGIO

SPORT

SHOW

VIDEO

FUN



▲ De vernieuwde oversteekplaats over de Pleinweg ter hoogte van de Amelandsestraat. © Bart Hoogveld

Niet meer van de fiets af en veel meer overzicht bij het oversteken van de Pleinweg. Dat zijn de voordelen die fietsers en voetgangers hebben nu de aanpak van twee oversteekplaatsen is afgerond. Ook denkt de gemeente Rotterdam de snelheid van het autoverkeer op de Pleinweg omlaag te krijgen nu de rijbanen wat smaller zijn gemaakt.

Angelique Mulders 24-08-20, 13:15



Fietsers hoeven de oversteek niet meer te delen met voetgangers. Ze hebben een eigen plek naast het zebrapad gekregen. De middenberm is breder geworden, zodat mensen ook midden op de Pleinweg veilig en rustig kunnen wachten tot het verkeerslicht voor hen weer groen wordt.

## Vernieuwde oversteekplekken over drukke Pleinweg klaar



Gemeente  
Rotterdam





Gemeente  
Rotterdam



# Zuidplein middeneilanden oversteek



Gemeente  
Rotterdam



# Fietsstraat Brielselaan



Gemeente  
Rotterdam



# Fietsstraat Laan op Zuid





# Rijnhaven-ontwikkeling & Postumalaan

Green Axis & 7 City Parks

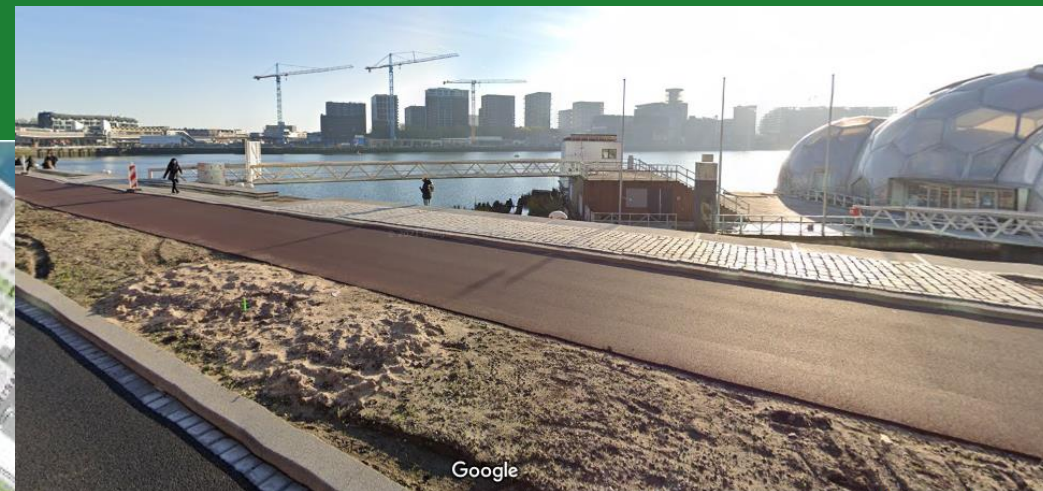
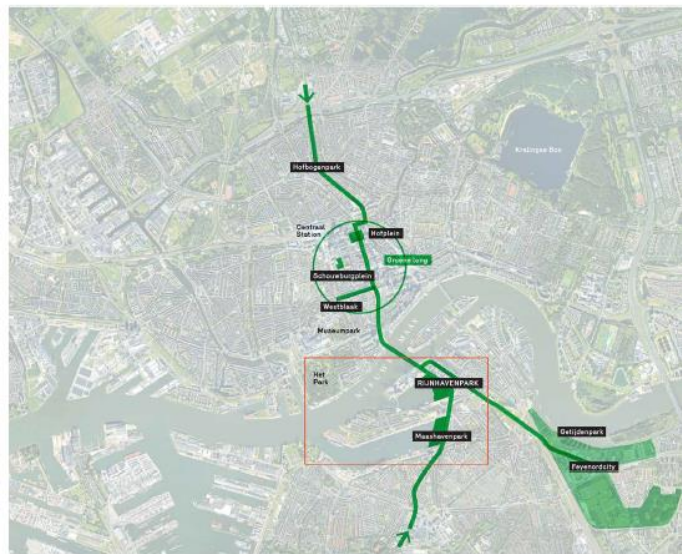

Google

- 20. Temporary Mooring
- 21. Rijnhavenbrug
- 22. Floating Office
- 23. Park North

W Water Taxi  
B Bicycle Parking

Draft Park Plan  
Rijnhaven Park Rotterdam



Gemeente  
Rotterdam



# Wilhelminakade



Gemeente  
Rotterdam